COMUNITA' MONTANA DEI MONTI AZZURRI

COMUNE DI SANT'ANGELO IN PONTANO

PROVINCIA DI MACERATA

PIANO REGOLATORE GENERALE

ADEGUAMENTO AL P.T.C.

Tavola aggiornata alle prescrizioni richieste dalla Provincia con D.P. n° 99 del 04-05-2018

PROGETTO	01	02	03	04
ASSETTO ED USO DEL TERRITORIO	05	06	07	
COLLINE	08	09	10	
	11	12	13	

TAVOLA **10**

Arch. Antonio Roberto Migliorini

Collaboratori:
Arch. Nico Migliorini
Arch. Paolo Fradini

ANTONIO ROBERTO MIGLIORINI ARCHITETTO Ordine degli Architetti Pianificatori Paesaggisti e Conservatori della Prov. di Macerata N. 120

SCALA 1:2.000

DATA Apr. 2011

AGG. Set. 2018

LEGENDA

LIMITE AMMINISTRATIVO COMUNALE

LIMITE AMMINISTRATIVO PROVINCIALE

ART.26 AREE DESTINATE ALLA VIABILITÀ

ZONE AGRICOLE

ART.21 NORMALI (EN)

ART.22 DI INTERESSE PAESISTICO (EP)

ART.23 DI SALVAGUARDIA PAESISTICO AMBIENTALE (EA)

ART.23bis INEDIFICABILI (EA1)

ZONE A VINCOLO

ART.33 VINCOLI LEGALI

ART.35 UNITA' DI PAESAGGIO

VINCOLO PAESAGGISTICO

EDIFICI E MANUFATTI EXTRAURBANI

ART.24 AMBITO DI TUTELA

(B) FABBRICATI RURALI DI VALORE AMBIENTALE
B – Casa rurale

(C) ALTRI EDIFICI E MANUFATTI DI RILEVANTE VALORE (ART. 24 NTA)
Riferirsi al censimento dei beni architettonici extraurbano

(D) FABBRICATI PRIVI DI VALORE AMBIENTALE (ART. 24 NTA)
Riferirsi al censimento dei beni architettonici extraurbano

PAI	AREE DI VERSANTE IN DISSESTO	Art. NTA PAI
	PERICOLOSITA' MODERATA P1 – RISCHIO MODERATO R1	11–12
	PERICOLOSITA' ELEVATA P3 – RISCHIO MODERATO R1	11–12
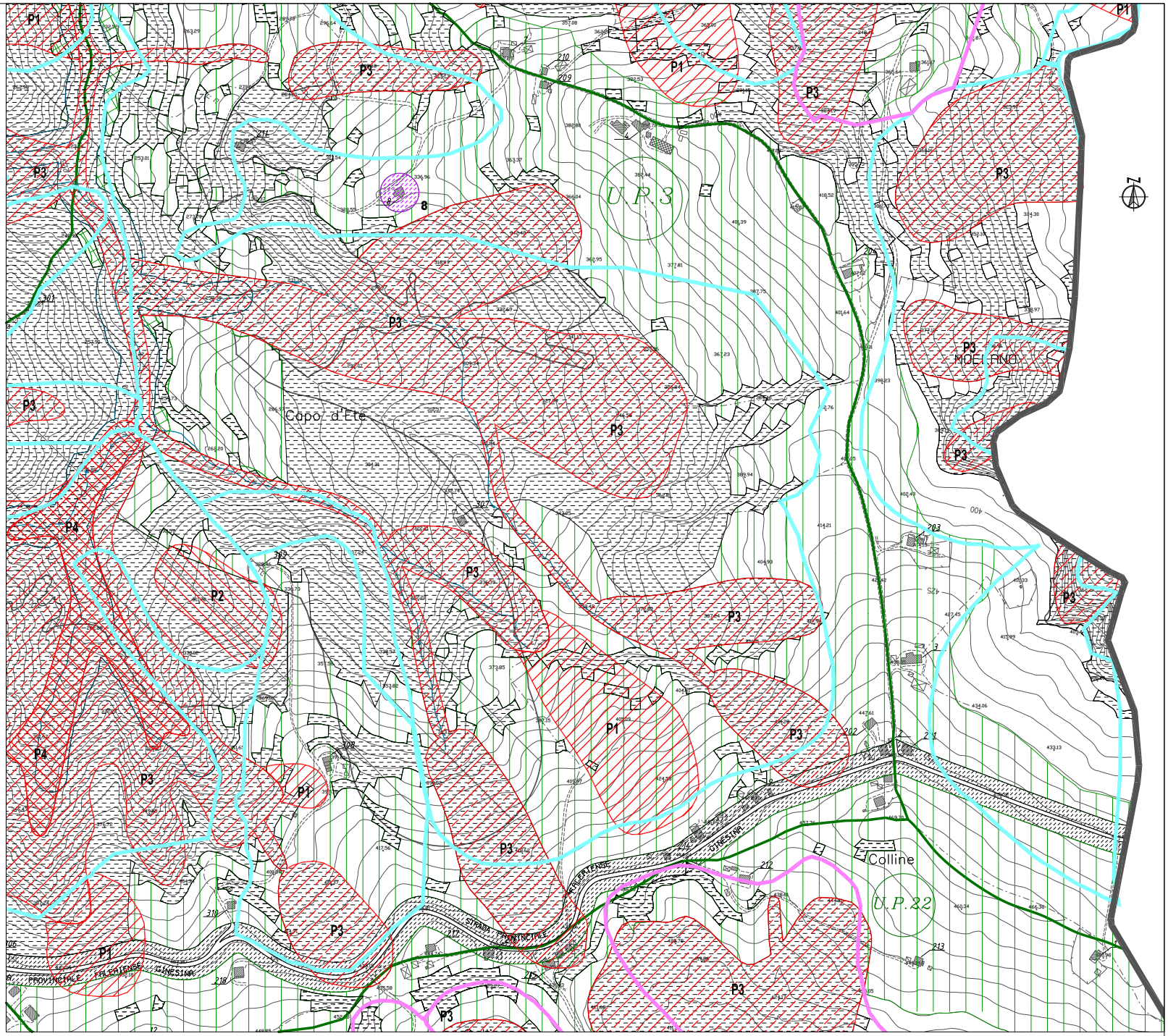
PTC	AMBITI DI TUTELA AGGIUNTIVI DERIVANTI DALL'INDAGINE GEOLOGICA (aree di versante in dissesto)	NTA PRG Art. 39ter
P1	PERICOLOSITA' MODERATA P1	
P2	PERICOLOSITA' MEDIA P2	
P3	PERICOLOSITA' ELEVATA P3	
P4	PERICOLOSITA' MOLTO ELEVATA P4