COMUNITA' MONTANA DEI MONTI AZZURRI

COMUNE DI SANT'ANGELO IN PONTANO

PROVINCIA DI MACERATA

PIANO REGOLATORE GENERALE

ADEGUAMENTO AL P.T.C.

Tavola aggiornata alle prescrizioni richieste dalla Provincia con D.P. n° 99 del 04-06-2018

01	02	03	04
05	06	07	08
09	10	11	12
13	14	15	

PROGETTO

ASSETTO ED USO DEL TERRITORIO

CAPOLUOGO

TAVOLA **09**

SCALA 1:2.000

DATA Apr. 2011

AGG. Set. 2018

Arch. Antonio Roberto Migliorini

Collaboratori
Arch. Vito Mirabel
Arch. Paolo Fidati

ORDINE DEGLI ARCHITETTI PIANIFICATORI PAESAGGISTI E CONSERVATORI DELLA PROVINCIA DI ASCOLI PICENO E FERMO
ANTONIO ROBERTO MIGLIORINI
Architetto
Sez. A n. 1139

LEGENDA

ART.2 AREE DESTINATE ALLA VIABILITA

ART.2 PERCORSI PEDONALI

ZONIZZAZIONE

- pi — ART.4 LIMITE INTERV. URB. DI INIZIATIVA PRIVATA VIGENTI
- PL — ART.4/a LIMITE INTERV. URB. PREV. DI INIZIATIVA PRIVATA DI PROG.
- PR — ART.5 LIMITE ZONE DI RECUPERO

ZONE RESIDENZIALI

- ART.11 DI INTERESSE STORICO ARTISTICO
- ART.14 DI COMPLETAMENTO (B)
- ART.15 DI ESPANSIONE (C)

ZONE PRODUTTIVE

- ART.17 ARTIGIANALI DI COMPLETAMENTO (DB)
- ART.17 bis ARTIGIANALI DI COMPLETAMENTO (DB)
- ART.18 ARTIGIANALI-INDUSTRIALI DI ESPANSIONE (DI)

ZONE AGRICOLE

- ART.21 NORMALI (EN)
- ART.22 DI INTERESSE PAESISTICO (EP)
- ART.23 DI SALVAGUARDIA PAESISTICO AMBIENTALE (EA)
- ART.23bis INEDIFICABILI (EA1)

ZONE PER ATTREZZATURE PUBBLICHE

- ART.27 PARCHEGGI PUBBLICI
- ART.28 VERDE PUBBLICO A GIARDINO E PARCO
- ART.29 VERDE PUBBLICO ATTREZZATO PER LO SPORT
- ART.30 ATTREZZATURE PUBBLICHE DI INTERESSE GENERALE

ZONE A VINCOLO

- ART.32 VINCOLI LEGALI
- ART.33 VERDE PRIVATO
- ART.34 VINCOLI VARI
- ART.35 UNITA' DI PAESAGGIO
- VINCOLO IDROGEOLOGICO (R.D.L. 3267/1923)
- VINCOLO PAESAGGISTICO

EDIFICI E MANUFATTI EXTRAURBANI

- ART.24 AMBITO DI TUTELA

(A) FABBRICATI RURALI DI RILEVANTE VALORE
TORRE DEL CASTELLO SAN FILIPPO
147 – Chiesa della Madonna della Misericordia detta "delle Pietre"
148 – Tiro a segno

(B) FABBRICATI RURALI DI VALORE AMBIENTALE
27 – Complesso rurale Colle Chiarino

(C) ALTRI EDIFICI E MANUFATTI DI RILEVANTE VALORE (ART. 24 NTA)
Riferirsi al censimento dei beni architettonici extraurbano

(D) FABBRICATI PRIVI DI VALORE AMBIENTALE (ART. 24 NTA)
Riferirsi al censimento dei beni architettonici extraurbano

PAI	AREE DI VERSANTE IN DISSESTO	Art. NTA PAI
	PERICOLOSITA' MODERATA P1 – RISCHIO MODERATO R1	11–12
	PERICOLOSITA' MEDIA P2 – RISCHIO MEDIO R2	11–12
	PERICOLOSITA' ELEVATA P3 – RISCHIO MODERATO R1	11–12
	PERICOLOSITA' ELEVATA P3 – RISCHIO MEDIO R2	11–12

PTC	AMBITI DI TUTELA AGGIUNTIVI DERIVANTI DALL'INDAGINE GEOLOGICA (zone di versante in dissesto)	NTA PRG Art. 39bis
P1	PERICOLOSITA' MODERATA P1	
P2	PERICOLOSITA' MEDIA P2	
P3	PERICOLOSITA' ELEVATA P3	

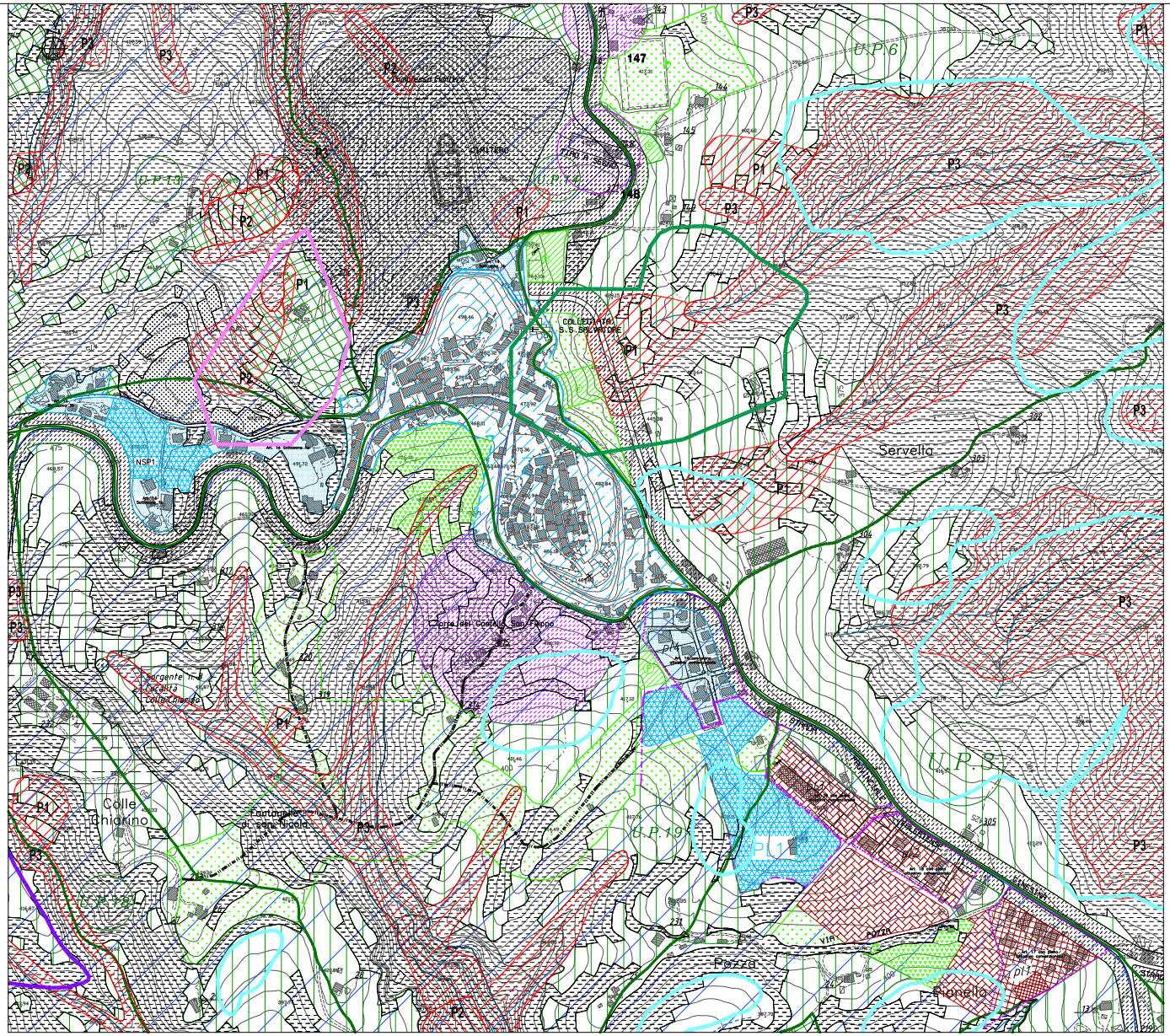

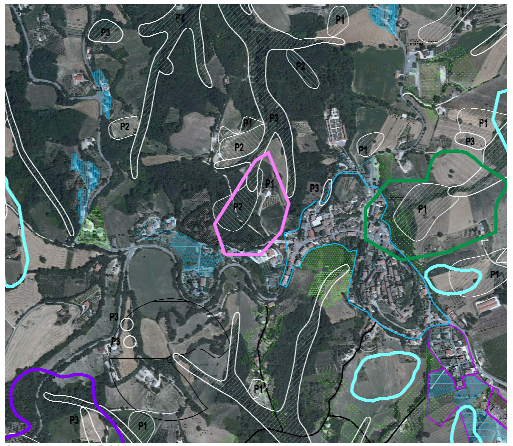

Capoluogo – 1:5.000