

**DICHIARAZIONE SOSTITUTIVA DELL'ATTO DI NOTORIETÀ**  
(art.47 D.P.R. 445 del 28/12/2000)

Il/La sottoscritto/a ERCOLI CRISTINA  
nato/a a SAN SEVERINO MARCHE il 25/09/1986  
residente a SANT'ANGELO IN PONTANO in via DE GUARATI 1/A  
stato civile MARILE.....;

**DICHIARA:**

**Di ricoprire le seguenti altre CARICHE, presso ENTI PUBBLICI O PRIVATI, con indicazione dei COMPENSI a qualsiasi titolo corrisposti**

ENTE (denominazione e sede)	Carica ricoperta	Compenso percepito
1		
2		
3		
4		
5		

**Di ricoprire i seguenti altri INCARICHI con ONERI A CARICO DELLA FINANZA PUBBLICA, con indicazione dei compensi spettanti**

INCARICO	Compenso percepito
1	
2	
3	

*Il sottoscritto dichiara di essere consapevole delle sanzioni penali e amministrative previste dall'art.76 D.P.R. 28/12/2000 n.445 in caso di dichiarazioni false, falsità in atti, uso o esibizione di atti falsi o contenenti dati non rispondenti a verità. Dichiara, altresì, di rendere i dati sotto la propria responsabilità, di essere a conoscenza della decadenza dai benefici conseguenti all'emanazione del provvedimento basato su dichiarazione non veritiera (art.75 D.P.R.445/2000) e di essere consapevole che l'Amministrazione procederà ai controlli previsti dall'art.71 D.P.R. 445/2000.*

**Informativa ai sensi del D.Lgs. 30/6/2003 n.196 (Codice in materia di protezione dei dati personali)**

Si informa che:

- Il trattamento dei dati raccolti sarà improntato ai principi di correttezza, liceità e trasparenza.
- I dati forniti saranno utilizzati dal Comune di Sant'Angelo in Pontano per l'assolvimento degli obblighi di pubblicità relativi allo stato patrimoniale dei titolari di cariche elettive ai sensi della L.441/82 e del D.Lgs. 33/2013 e per finalità strettamente connesse (complementari ed integrative), in relazione al procedimento amministrativo per il quale essi sono specificati, nonché per gli adempimenti amministrativi ad esso conseguenti.
- Il trattamento sarà effettuato in forma cartacea, informatizzata e telematica.
- Il conferimento dei dati è obbligatorio ed è finalizzato allo svolgimento delle predette finalità istituzionali. I dati raccolti potranno essere comunicati per le stesse finalità di carattere istituzionale. Essi saranno, in particolare, oggetto di pubblicazione nel sito istituzionale dell'Ente.
- Titolare del trattamento è il Comune di Sant'Angelo in Pontano e responsabile del trattamento è il Segretario Comunale.
- L'interessato gode dei diritti di cui all'art. 7 del D. Lgs.vo 30 giugno 2003 N° 196.

Data 28.10.2015.....

Firma

.....

Allegato:

- 1) copia documento d'identità in corso di validità.

Cognome **ERCOLI**  
 Nome **CRISTINA**  
 nato il **25-09-1986**  
 (atto n. **362** p. **1** s. **A** 1986 )  
 a **SAN SEVERINO MARCHE (MC)** )  
 Cittadinanza **Italiana**  
 Residenza **SAN SEVERINO MARCHE (MC)**  
 Via **DE' GIANNI**  
 Stato civile **CONIUGATO**  
 Professione **CONIUGATO**  
 CONNOTATI E CONTRASSEGNI SALIENTI  
 Statura ..... **167**  
 Capelli **Neri**  
 Occhi **Neri**  
 Segni particolari \_\_\_\_\_

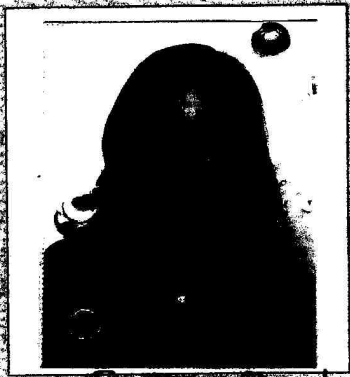

Firma del titolare **[Signature]**  
 COMUNE DI **SAN SEVERINO MARCHE** 20-12-2011



Scadenza **19-12-2021**  
 Diritti **5,00**

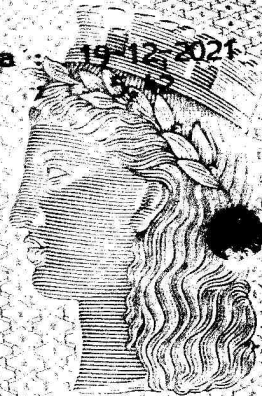

**AS 1472264**



REPUBBLICA ITALIANA  
 COMUNE DI **SAN SEVERINO MARCHE**  
**CARTA D'IDENTITA**  
**N° AS 1472264**  
 DI **ERCOLI CRISTINA**

